- LIL II (Liigi leikuhoit II loom) - trassiraied ja ehitustööd on keelatud perioodil 15.04-30.06; uusi kraave ei rajata ning olemasolevaid ei rekonstrueerita (va eesvoolud).
- LIL II (kanakull) - trassiraied ja ehitustööd on keelatud perioodil 01.03-30.06; uusi teid ja kraave (va olemasoleva tee äärde) ei rajata.
- LIL III (Liigi leikuhoit III loom) - ehitustööd teostada madalveeperioodil, vajadusel rajada settebasseinid või rakendada teisi meetmeid heljumi püüdmiseks; trassiraieid ja ehitustöid on keelatud perioodil 01.04-25.07.
- LIT II (Liigi leikuhoit II taim) - pinnasetööd liigi leikukohas keelatud, vältida masinatega sõitmist või nende parkimist alale
- Natura elupaik (sh pot.) - raietega elupaigatüüpi ei kahjustata.
- VEP'i piires ja lähemal kui 50 m uusi kuivenduskraave ei rajata ja olemasolevaid ei rekonstrueerita (va eesvoolud), trassi VEP'i arvelt ei laiendata ning trassiraiega VEP'i ei kahjustata.
- Püsielupaiga sihtkaitsevöönd: keelatud on uute teede, kraavide, voolunõvade, maha- ja mõõdasõitukohtade rajamine ning teekoridori laiendamine; väljaspool teid liikumispiirang 01.03-31.08.
- LKA sihtkaitsevöönd: keelatud on uute teede, kraavide, voolunõvade, maha- ja mõõdasõitukohtade rajamine ning teekoridori laiendamine; kaitseala valitseja nõusolekul lubatud olemasolevate maaparandussüsteemide hooldustööd 01.09.-31.01 (soovitavalt ka väljaspool häirimistundlikku perioodi (s.o 1. septembrist kuni 28. veebruarini).
- Püsielupaiga piiranguvöönd: piiranguvööndisse uusi kraave ja voolunõvasid ei rajata, teetrassi laiendamine on keelatud; rekonstrueeritakse eesvoolud või eesvooluna toimivad kogujad.
- Pollooduslik kooslus: uusi teid ja kraave ei ehitata (va kaitseala tarbeks), vältida raske tehnikaga kooslusel liikumist, pinnast alale ei ladestata (va juhul kui olemasoleva kraavi setted tasandatakse).
- Kavandatav kaitsevöönd (PV): keelatud on uute teede, kraavide, voolunõvade, maha- ja mõõdasõitukohtade rajamine ning teekoridori laiendamine.
- Kavandatav kaitsevöönd (SKV): keelatud on uute teede, kraavide, voolunõvade, maha- ja mõõdasõitukohtade rajamine ning teekoridori laiendamine; kaitseala valitseja nõusolekul lubatud olemasolevate maaparandussüsteemide hooldustööd 01.09.-31.01 (soovitavalt ka väljaspool häirimistundlikku perioodi (s.o 1. septembrist kuni 28. veebruarini).
- Kavandatav kaitsevöönd: keelatud on uute teede, kraavide, voolunõvade, maha- ja mõõdasõitukohtade rajamine ning teekoridori laiendamine.
- Soontaga LKA, Soontaga PV: lubatud olemasolevate ehitiste hoiutööd.
- Hoiuala: ehitustööd teostada madalveeperioodil, vajadusel rajada settebasseinid või rakendada teisi meetmeid heljumi püüdmiseks.
- LIA (Pürtsi 1 ja Pürtsi 2 metsise mängupaigad): trassiraied ja ehitustööd on keelatud perioodil 15.04-30.06; uusi kraave ei rajata.
- Pärandkultuurid: vältida väärtuse kahjustamist tööde käigus.
- Veekogude piiranguvööndid: järgida ohutusnõudeid õlide ja määrdeainete käsitlemisel, ehitustööd teostada madalveeperioodil.

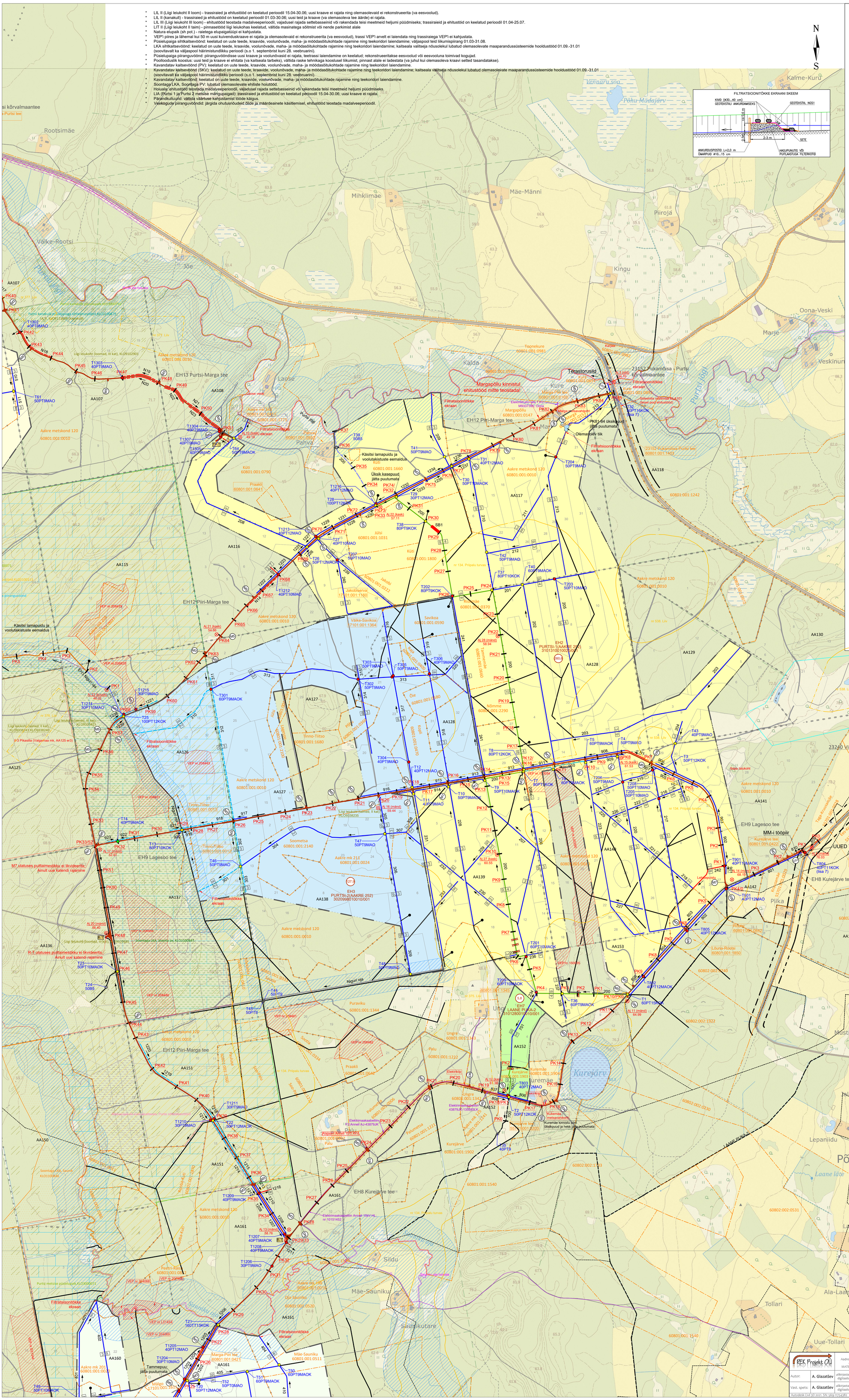

REK Projekt OÜ	REG. nr: 14833287 Aadress: Salu tee 27, Lohiva küla, Luunja vald, 62207 e-mail: info@rekprojekt.ee, tel: 55662152 MATER: MP0322-00, MU0322-00, MTR: EEP004306	Töö nr: 21-02	VER nr: V02
		Tellija: RMK	
Autor: A. Glazatšev	allkirjastatud digitaalselt	Töö nimetus: Purtsi Aakre 252 maaparandussüsteemi maaparandusehitiste ning teede rekonstrueerimise ja ehitamise projekt	
Vast. spets: A. Glazatšev	allkirjastatud digitaalselt	Joonise nimetus: Projektplaan 2	
Autodesk Civil 3D 2021, SN: 569-11754382	Kuupäev: 08/02/21	Mõõtkava: M 1:5000	Joonise nr: 2.2